

INFORME DE AUTOEVALUACIÓN



Control Interno

**SERVICIOS ESTATALES AEROPORTUARIOS
(SEA)**

DICIEMBRE 2024

CONTENIDO

I.	INTRODUCCIÓN.....	3
II.	NATURALEZA Y ALCANCE DE LA EVALUACIÓN.....	4
II.	RESULTADOS DE AUTOEVALUACIÓN DEL CONTROL INTERNO.....	6
	A. CALIFICACIÓN GLOBAL DEL CONTROL INTERNO	
	B. RESULTADOS POR COMPONENTE Y POR PRINCIPIO DE CONTROL	
	C. RESULTADOS DEL CONTROL INTERNO POR NIVEL DE RESPONSABILIDAD	
IV.	PROPUESTAS	11
	A. NIVEL ESTRATÉGICO	
	B. NIVEL DIRECTIVO	
	C. NIVEL OPERATIVO	
V.	COMENTARIOS.....	14
VI.	RECOMENDACIONES.....	15
VII.	CONCLUSIÓN.....	16

INFORME DE AUTOEVALUACIÓN DE CONTROL INTERNO

I. INTRODUCCIÓN

Con fundamento en el Modelo Estatal del Marco Integrado de Control Interno (MEMICI) y en el Manual de Administrativo de Aplicación de las disposiciones en materia de control interno, así como parte del compromiso adquirido por los **Servicios Estatales Aeroportuarios (SEA)**, para la implementación del Sistema de Control Interno Institucional, la Secretaría de Fiscalización y Rendición de Cuentas en coordinación con la Unidad Especializada de Control Interno (UECI), llevaron a cabo el proceso de Autoevaluación de Control Interno.

El proceso de autoevaluación, permite realizar una comparación de la percepción del personal respecto al desempeño de la Institución en referencia a los **cinco componentes** (Ambiente de Control, Administración de Riesgos, Actividades de Control, Información y Comunicación, Supervisión) y los **17 principios** que establece el **Modelo Estatal del Marco Integrado de Control Interno (MEMICI)**.

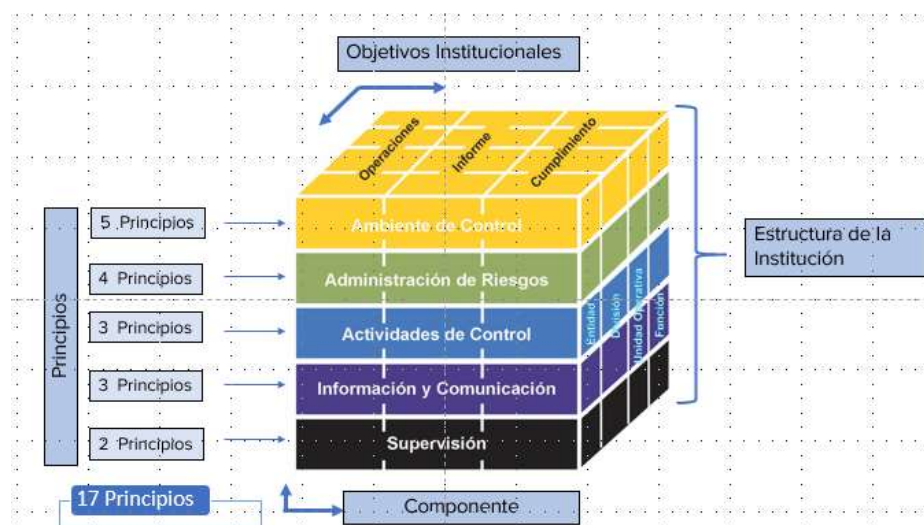

Los resultados que de esta se deriven, servirán como punto de partida para determinar las acciones necesarias a implementar en la Institución e integrar el Programa de Trabajo de Control Interno (PTCI), permitiendo así la mejora continua.

INFORME DE AUTOEVALUACIÓN DE CONTROL INTERNO

II. NATURALEZA Y ALCANCE DE LA EVALUACIÓN

La autoevaluación de control interno efectuada en los **Servicios Estatales Aeroportuarios (SEA)**, se realizó del día **11 al 25 de noviembre 2024**, a través del Sistema de Evaluación del Control Interno (SECI), con la participación de **30 servidores públicos** de los Niveles Estratégico, Directivo y Operativo, utilizando como referencia técnica el Modelo Estatal del Marco Integrado de Control Interno (MEMICI) y las mejores prácticas en la materia.

La participación activa de los funcionarios y empleados permitió realizar el proceso de autoevaluación en cada uno de los componentes, dando cumplimiento al **100 %** de la muestra requerida del personal como se menciona a continuación:

Nivel	Total	Concluidas
Estratégico	1	1
Directivo	2	2
Operativo	27	27

Al realizar la autoevaluación del control interno se consideraron las actividades desarrolladas en relación a los siguientes componentes:

- ❖ Ambiente de Control
- ❖ Administración de Riesgos
- ❖ Actividades de Control
- ❖ Información y Comunicación
- ❖ Supervisión

INFORME DE AUTOEVALUACIÓN DE CONTROL INTERNO

Para la comprensión del proceso de autoevaluación, la Secretaría de Fiscalización y Rendición de Cuentas, realizó una sesión informativa el 28 de octubre 2024, con los miembros de la Unidad Especializada de Control Interno para la difusión sobre el proceso a seguir, además de presentar el Sistema de Evaluación de Control Interno (SECI), el método para calificar y valorar las respuestas por cada componente.



Así mismo, la **Unidad Especializada de Control Interno (UECI)**, realizó la difusión del proceso de Autoevaluación de Control Interno al personal de los **Servicios Estatales Aeroportuarios (SEA)**, explicando la Plataforma electrónica del Sistema de Evaluación de Control Interno (SECI), y entregando las claves de acceso, asignadas por nivel de responsabilidad.

Durante la sesión, se hizo hincapié a que éste es un proceso anónimo, que permite obtener información para la mejora continua institucional.

Los comentarios y propuestas de mejora presentadas se realizaron en forma directa por los participantes. Las calificaciones obtenidas, las propuestas de mejora y recomendaciones son importantes para actualizar y mejorar el diseño, la aplicación y el funcionamiento del control interno de los **Servicios Estatales Aeroportuarios (SEA)**, dichos resultados se detallan en el siguiente capítulo.

INFORME DE AUTOEVALUACIÓN DE CONTROL INTERNO

III. RESULTADOS DE AUTOEVALUACIÓN DEL CONTROL INTERNO

El proceso de autoevaluación implica una comparación de la propia institución con respecto al Modelo Estatal del Marco Integrado de Control Interno (MEMICI), el cual provee criterios para evaluar el diseño, implementación y la eficacia operativa del control interno, por lo que la evidencia que respalde los resultados de cada uno de los componentes, debe estar disponible en todo momento para su verificación.

A. CALIFICACIÓN GLOBAL DEL CONTROL INTERNO

Los resultados globales del proceso de autoevaluación del Control Interno aplicado en los **Servicios Estatales Aeroportuarios (SEA)**, corresponden a las autoevaluaciones de **30 servidores públicos** de los Niveles Estratégico, Directivo y Operativo.

Componente	Grado de Cumplimiento	Calificación
Ambiente de Control	79.69 %	Aceptable
Administración de Riesgos	72.36 %	Aceptable
Actividades de Control	70.38 %	Aceptable
Información y Comunicación	80.63 %	Muy Buena
Supervisión	75.51 %	Aceptable
TOTAL	75.71 %	Aceptable

La calificación global de **Servicios Estatales Aeroportuarios** se valoró con 75.71 % calificado como "Aceptable", por arriba del nivel mínimo aceptable que es 60%, el cual es susceptible de mejoras.

INFORME DE AUTOEVALUACIÓN DE CONTROL INTERNO

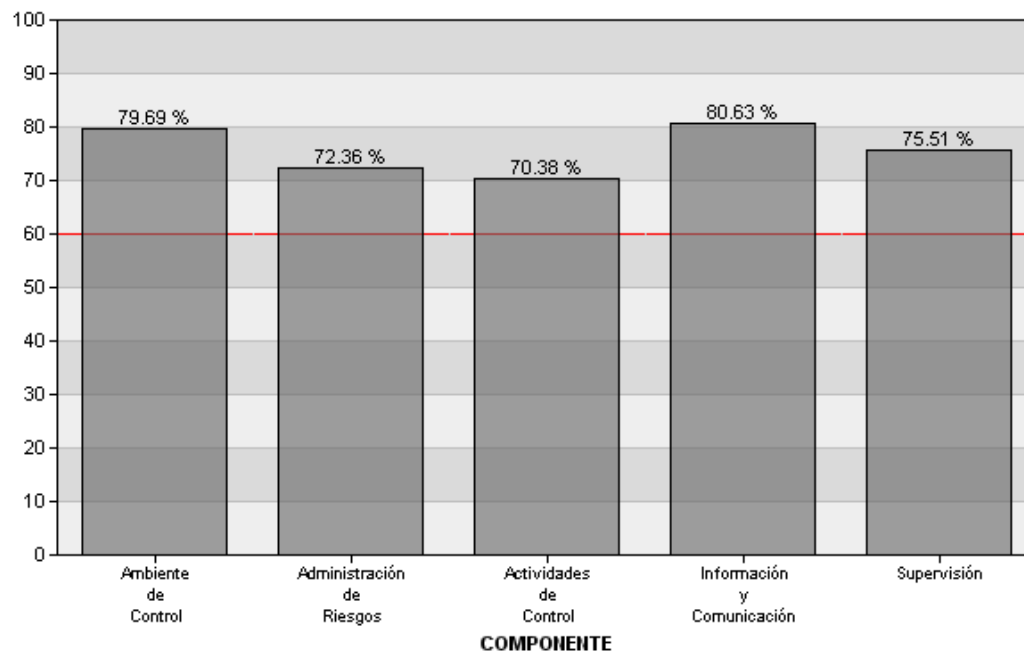

Aspectos destacables:

- El componente **Información y Comunicación** (Más Alto) fue calificado como "Muy Buena" y representa el **80.63%** de la valoración.
- Por otro lado, el componente **Actividades de Control** (Más Bajo) fue calificado como "Aceptable" y representa el **70.38%**.

Nota: Los resultados por principio de control se detallan en el siguiente capítulo.

B. RESULTADOS POR COMPONENTE Y POR PRINCIPIO DE CONTROL

Los componentes del control interno representan el nivel más alto en la jerarquía del Modelo Estatal del Marco Integrado de Control Interno, los cuales deben ser diseñados e implementados adecuadamente y deben operar en conjunto y de manera sistémica, para que el control interno sea apropiado.

INFORME DE AUTOEVALUACIÓN DE CONTROL INTERNO



Los cinco componentes de control interno son:

- **Ambiente de Control.** Es la base del control interno. Proporciona disciplina y estructura para apoyar al personal en la consecución de los objetivos institucionales.
- **Administración de Riesgos.** Es el proceso que evalúa los riesgos a los que se enfrenta la institución en la procuración de cumplimiento de sus objetivos. Esta evaluación provee las bases para identificar los riesgos, analizarlos, catalogarlos, priorizarlos y desarrollar respuestas que mitiguen su impacto en caso de materialización, incluyendo los riesgos de corrupción.
- **Actividades de Control.** Son aquellas acciones establecidas, a través de políticas y procedimientos, por los responsables de las unidades administrativas para alcanzar los objetivos institucionales y responder a sus riesgos asociados, incluidos los de corrupción y los de sistemas de información.
- **Información y Comunicación.** Es la información de calidad que la administración y los demás servidores públicos generan, obtienen, utilizan y comunican para respaldar el sistema de control interno y dar cumplimiento a su mandato legal.
- **Supervisión.** Son las actividades establecidas y operadas por las unidades específicas que el Titular ha designado, con la finalidad de mejorar de manera continua al control interno mediante una vigilancia y evaluación periódicas a su eficacia, eficiencia y economía. La supervisión es responsabilidad de la Administración en cada uno de los procesos que realiza, y se apoya, por lo general, en unidades específicas para llevarla a cabo. Las Entidades Fiscalizadoras Superiores y otros revisores externos proporcionan una supervisión adicional cuando revisan el control interno de la institución, ya sea a nivel institución, división, unidad administrativa o función.

La supervisión contribuye a la optimización permanente del control interno y, por lo tanto, a la calidad en el desempeño de las operaciones, la salvaguarda de los recursos públicos, la prevención de la corrupción, la oportuna resolución de los hallazgos de auditoría y de otras revisiones, así como a la idoneidad y suficiencia de los controles implementados.

Así mismo, los 17 principios del Modelo, respaldan el diseño, implementación y operación de los componentes asociados de control interno y representan los requerimientos necesarios para establecer un control interno apropiado, es decir, eficaz, eficiente, económico y suficiente conforme a la naturaleza, tamaño, disposiciones jurídicas y mandato de la institución.

Conforme al Modelo Estatal del Marco Integrado de Control Interno (MEMICI), a continuación, se muestra una tabla con los resultados por componente, así como por cada uno de los 17 principios que lo integran, donde se observa que los porcentajes de cumplimiento van de **66.21-100%**.

INFORME DE AUTOEVALUACIÓN DE CONTROL INTERNO

TABLA DE GRADO DE CUMPLIMIENTO

Componentes y Principios de Control	Grado de Cumplimiento	Calificación
Ambiente de control	79.69 %	Aceptable
1 Mostrar actitud de respaldo y compromiso	81.85 %	Muy Buena
2 Ejercer la responsabilidad de vigilancia	100.0 %	Excelente
3 Establecer la estructura, responsabilidad y autoridad	84.12 %	Muy Buena
4 Demostrar compromiso con la competencia profesional	66.21 %	Regular
5 Establecer una estructura para el reforzamiento de la rendición de cuentas	66.29 %	Regular
Administración de riesgos	72.36 %	Aceptable
6 Definir objetivos	72.67 %	Aceptable
7 Identificar, analizar y responder a los riesgos	76.67 %	Aceptable
8 Considerar el riesgo de corrupción	73.33 %	Aceptable
9 Identificar, analizar y responder al cambio	66.78 %	Regular
Actividades de control	70.38 %	Aceptable
10 Diseñar actividades de control	71.59 %	Aceptable
11 Diseñar actividades para los sistemas de información	70.94 %	Aceptable
12 Implementar actividades de control	68.62 %	Regular
Información y comunicación	80.63 %	Muy Buena
13 Usar información de calidad	70.8 %	Aceptable
14 Comunicar internamente	71.09 %	Aceptable
15 Comunicar externamente	100.0 %	Excelente
Supervisión	75.51 %	Aceptable
16 Realizar actividades de supervisión	78.46 %	Aceptable
17 Evaluar problemas y corregir las deficiencias	72.57 %	Aceptable
Total	75.71 %	Aceptable

INFORME DE AUTOEVALUACIÓN DE CONTROL INTERNO

C. RESULTADOS DEL CONTROL INTERNO POR NIVEL DE RESPONSABILIDAD

El control interno se establece al interior de la institución como una parte de la estructura organizacional para ayudar al Titular, a la Administración y al resto de los servidores públicos a alcanzar los objetivos institucionales de manera permanente en sus operaciones.

Dentro de la estructura de los **Servicios Estatales Aeroportuarios (SEA)**, existen niveles muy claros de responsabilidad soportados con una estructura orgánica, los cuáles desde sus distintos ámbitos contribuyen al Control Interno Institucional.

Donde:

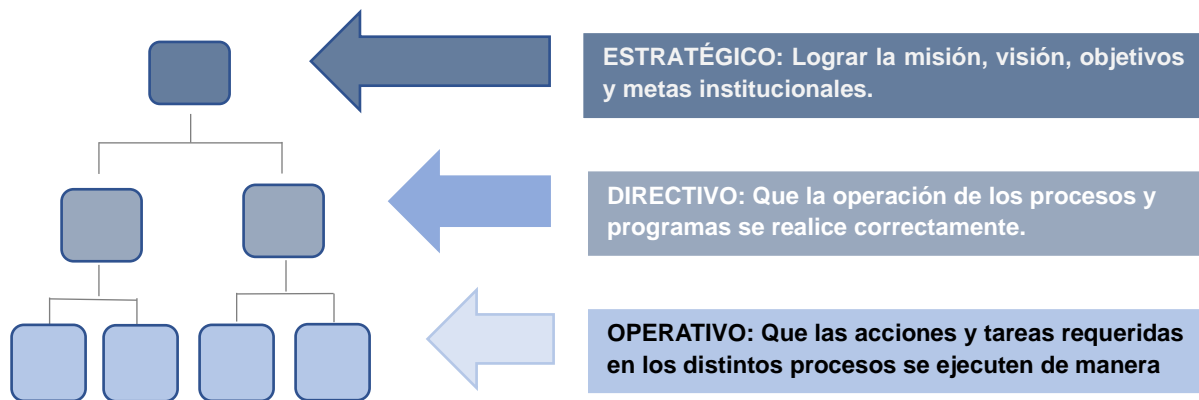

Todo el personal de la institución es responsable de que existan los controles adecuados y suficientes para el desempeño de sus funciones específicas, los cuales contribuyen al logro eficaz y eficiente de sus objetivos y con ello a dar cumplimiento a su misión.

Además de contar con la:

- **Unidad Especializada de Control Interno (UECI)**, designada por el Titular de la Institución para promover y dar seguimiento a la implementación del Sistema de Control Interno Institucional, y;
- **Comité de Control y Desempeño Institucional (COCODI)**, integrado por la alta dirección, así como por el órgano Interno de Control (OIC), para analizar los resultados de tal manera que se tomen acciones y decisiones oportunas para asegurar el cumplimiento de los objetivos.

INFORME DE AUTOEVALUACIÓN DE CONTROL INTERNO

Y otras unidades especializadas como:

- **Comité de Ética (CE)**, impulsado para coordinar al interior de la institución, acciones encaminadas a fortalecer la ética pública, correspondiendo a la confianza ciudadana, Este está integrado por el presidente (Coordinador(a) Administrativo(a), un Secretario (a) Técnico(a), un representante electo de cada área, Asesores (OIC y Jurídico) y en su caso un representante ciudadano.
- **Demás unidades de especializadas y comités** que la Institución determine necesarios.

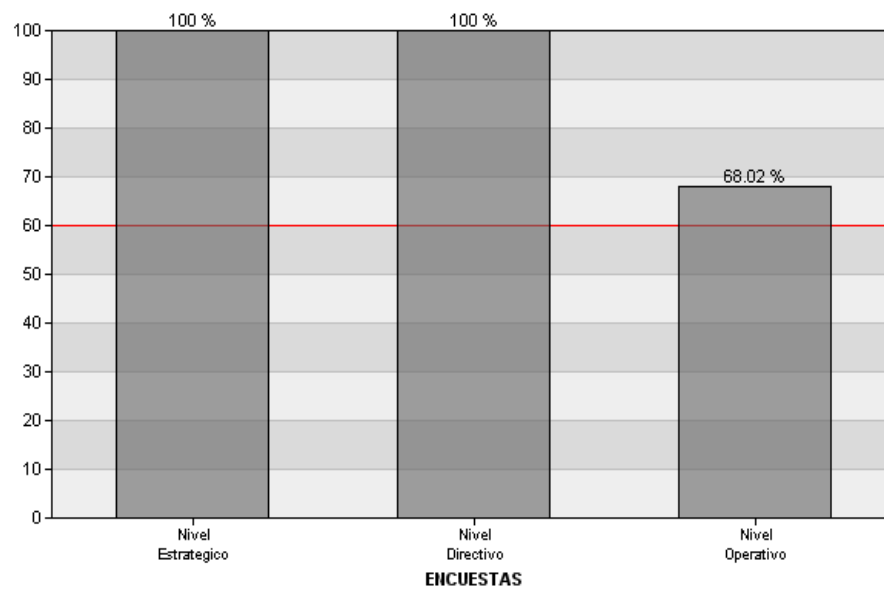

El nivel de responsabilidad valorado con mayor grado de cumplimiento fue el “Estratégico y Directivo” con el 100%, mientras que la calificación menor correspondió al "Nivel Operativo" con el 68.02%

Podemos observar que los tres niveles evaluaron una calificación dentro del % mínimo establecido para el cumplimiento de los componentes y principios aplicables.

IV. PROPUESTAS

Dentro del proceso de autoevaluación, los servidores públicos de los diferentes niveles, realizaron propuestas para dar cumplimiento a cada uno de los Elementos del Control Interno y que se mencionan a continuación.

INFORME DE AUTOEVALUACIÓN DE CONTROL INTERNO

A. NIVEL ESTRATEGICO

AMBIENTE DE CONTROL

- Mejora continua

ADMINISTRACIÓN DE RIESGOS

- Mejora continua, Dirección Administrativa

ACTIVIDADES DE CONTROL

- Mejora continua, Dirección Administrativa

INFORMACIÓN Y COMUNICACIÓN

- Mejora continua, Dirección Administrativa

SUPERVISIÓN

- Mejora continua, Dirección Administrativa

B. NIVEL DIRECTIVO

AMBIENTE DE CONTROL

- Mejora continua

ADMINISTRACIÓN DE RIESGOS

- Mejora continua, Dirección Administrativa

ACTIVIDADES DE CONTROL

- Mejora continua, Dirección Administrativa

INFORMACIÓN Y COMUNICACIÓN

- Mejora continua, Dirección Administrativa

SUPERVISIÓN

- Mejora continua, Dirección Administrativa

C. NIVEL OPERATIVO

AMBIENTE DE CONTROL

- Actualizaciones
- Agregar más capacitación

INFORME DE AUTOEVALUACIÓN DE CONTROL INTERNO

- Al desconocer no puedo opinar sobre mejoras
- Al ignorar si existen no puedo opinar sobre mejoras
- Apegarse a los lineamientos
- Apegarse al reglamento
- Asignar y supervisar las tareas encomendadas de acuerdo a las responsabilidades de cada puesto
- Desconozco
- Entrevistar periódicamente a los trabajadores
- Equilibrio constante de tareas
- Hacer manuales de procedimientos para cada área
- Informe anual de actividades, directiva y administración
- Más reuniones de trabajo
- Mayor difusión, cursos
- Mayor publicidad
- Platicas de interés y actualización
- Si desconozco las políticas no puedo opinar sobre acciones de mejora
- Supervisar los trabajos que se encomienda de acuerdo a la responsabilidad de cada quien

ADMINISTRACIÓN DE RIESGOS

- Actualización
- Actuar conforme a lo establecido
- Capacitación, cursos y reuniones informativas
- Continuar con la comunicación para mejora de todas las actividades y así poder evitar riesgos
- Desconozco
- Desearía capacitaciones conocimiento de las políticas y demás
- Desearía conocerlas
- Desearía que la información llegara por medios formales
- Mayor publicidad
- No tolerancia a los actos de corrupción

ACTIVIDADES DE CONTROL

- Actualización de lo antes mencionado
- Adecuar a las necesidades actuales
- Capacitaciones a cargo de la administración
- Equilibrio de funciones a través de mejora continua
- Ignoro si existen de forma formal desconozco
- La constante actualización para mejorar el funcionamiento de estos sistemas

INFORMACIÓN Y COMUNICACIÓN

- Mejora continua
- Ignoro si existen

INFORME DE AUTOEVALUACIÓN DE CONTROL INTERNO

- Desconozco si existen

SUPERVISIÓN

- Nunca ha sucedido
- Platicas periódicas por departamento
- Mejora continua

V. COMENTARIOS

NIVEL ESTRATEGICO

AMBIENTE DE CONTROL

- Ninguna

ADMINISTRACIÓN DE RIESGOS

- Ninguna

ACTIVIDADES DE CONTROL

- Ninguna

INFORMACIÓN Y COMUNICACIÓN

- Ninguna

SUPERVISIÓN

- Ninguna

NIVEL DIRECTIVO

AMBIENTE DE CONTROL

- Ninguna

ADMINISTRACIÓN DE RIESGOS

- Ninguna

ACTIVIDADES DE CONTROL

- Ninguna

INFORMACIÓN Y COMUNICACIÓN

- Ninguna

SUPERVISIÓN

- Ninguna

NIVEL OPERATIVO

AMBIENTE DE CONTROL

- Tengo toda la actitud de conocer aprender y mejorar, pero hasta ahora desconozco las políticas de cualquier tipo, compromiso, responsabilidad competencia y rendición de cuentas

ADMINISTRACIÓN DE RIESGOS

- El desconocimiento de todas estas políticas

ACTIVIDADES DE CONTROL

- No se me ha informado de nada de esto

INFORMACIÓN Y COMUNICACIÓN

- Nunca la he recibido
- Supervisión Permanente

SUPERVISIÓN

- Nunca he recibido esta información

VI. RECOMENDACIONES

El resultado obtenido se encuentra en el rango **“Aceptable”**, resulta necesario analizar todas y cada una de las ponderaciones por componente y principios del Modelo, considerando lo siguiente:

- El compromiso de todo el personal en el control interno es fundamental, por lo que deben establecerse mecanismos para responsabilizar a cada servidor público en el cumplimiento de sus funciones y así contribuir al cumplimiento de los objetivos
- Asegurarse de que el personal realice las operaciones conforme al Manual de Procedimientos, uniformando así el cumplimiento de rutinas de trabajo y evitando con ello su alteración arbitraria con lo cual se aumente la eficiencia y productividad de los empleados.
- Difundir a todo el personal las políticas de la Dependencia encaminadas a promover el cumplimiento de objetivos, creando conciencia de la importancia de la colaboración de cada uno de ellos para el logro eficiente de los objetivos.
- Diseñar e implementar mecanismos de control para las distintas actividades, recomendando entre otros, registros, autorizaciones, revisiones, resguardo de archivos, bitácoras de control, alertas y bloqueos de sistemas y distribución de funciones.
- Aplicar periódicamente encuestas de clima organizacional, así mismo que el personal directivo tenga mayor interacción y comunicación con todas las áreas operativas de la Entidad, con el propósito de fomentar la comunicación, buscando siempre sensibilizar en forma permanente al

INFORME DE AUTOEVALUACIÓN DE CONTROL INTERNO



personal sobre la importancia de su apoyo para la consecución de los objetivos de la Entidad.

- Realizar una evaluación sobre las necesidades de capacitación y, con base en los resultados, establecer programas de capacitación dirigidos a todos los empleados, procurando incluir en estos programas temas referentes a la diversa reglamentación involucrada en el desarrollo de sus actividades. Lo anterior con el objeto de mantener motivado al personal y obtener su más elevado rendimiento, evitando a la vez que se incurra en errores u omisiones por falta de conocimiento de la normatividad.
- Asegurar que se difundan los objetivos institucionales a todo el personal y se analicen los riesgos que pudieran impedir su cumplimiento, incluyendo los riesgos de corrupción y/o aquellos ocasionados por cambios organizacionales.
- Establecer los mecanismos necesarios para la comunicación de información de calidad interna y externa de la institución.
- Considerar y atender la información de fuentes de información (auditorías, informes, autoevaluaciones, indicadores, etc.) para detectar las debilidades, así como áreas de oportunidad de la institución.
- Reforzar el seguimiento y continuidad de las acciones que derivan de todos los componentes y principios del Modelo de Control, para asegurar la mejora continua institucional.

VII. CONCLUSIÓN

Con base en el Manual Administrativo de Aplicación de las disposiciones en materia de Control Interno, Capítulo V Evaluación para el Fortalecimiento del Sistema de Control Interno Institucional Sección III, se deberá llevar a cabo la integración y seguimiento del Programa de Trabajo de Control Interno (PTCI), considerando los resultados obtenidos en cada uno de los componentes y principios, los comentarios, propuestas del propio personal y recomendaciones, para determinar las acciones necesarias a implementar en materia de control interno, así como aquellas deficiencias u oportunidades detectadas por otras fuentes.